KK Auflage 30 | **offene Klasse** | **StartNr: 138**

StandNr: 56 | Wertung | 18.10.2026 10:38

MAGKA, Dirk #999906068 | SGes Bothfeld

Ergebnis:	**303.7** (290)
Serien:	101.2 99.8 102.7
Zähler:	21 8 1 0 0 0 0 0 0 0 0
Innenzehner:	12
Weiteste:	1671 (17.), 1269 (14.), 1240 (3.)
beste Teiler:	160.9 (2.), 201.6 (22.), 305.2 (16.)
Trefferkreis:	34.33 mm
Trefferlage:	0.30 mm links, 0.02 mm tief

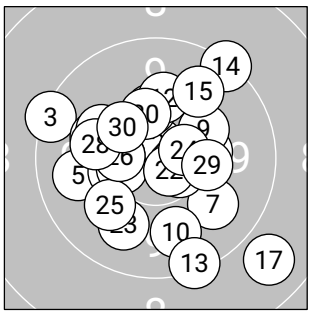

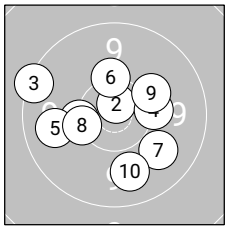

Serie 1: 101.2 (96)

10.3*	10.8*	9.4	10.2	9.9
10.3	9.9	10.3*	10.2	9.9

beste Teiler: 160.9 (2.), 488.9 (8.), 509.4 (1.)
Trefferkreis: 25.84 mm
Trefferlage: 1.07 mm links, 0.19 mm tief

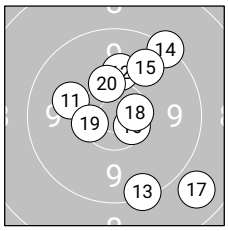

Serie 2: 99.8 (95)

10.1	10.1	9.4	9.4	9.9
10.6*	8.9	10.6*	10.5*	10.3*

beste Teiler: 305.2 (16.), 317.4 (18.), 390.6 (19.)
Trefferkreis: 29.88 mm
Trefferlage: 2.42 mm rechts, 0.63 mm hoch

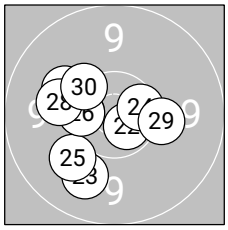

Serie 3: 102.7 (99)

10.4*	10.7*	9.9	10.5*	10.0
10.5*	10.1	10.1	10.2	10.3*

beste Teiler: 201.6 (22.), 324.4 (24.), 398.6 (26.)
Trefferkreis: 18.83 mm
Trefferlage: 2.25 mm links, 0.51 mm tief

(C) Meyton Elektronik GmbH 2026