KK Auflage 30 | **offene Klasse** | **StartNr: 3**

StandNr: 52 | Wertung | 16.10.2026 10:26

TIETZ, Richard #999904097 | Schützengilde zu Potsdam 1465 e.V.

Ergebnis:	**297.5** (285)
Serien:	97.9 99.7 99.9
Zähler:	15 15 0 0 0 0 0 0 0 0 0 0
Innenzehner:	3
Weiteste:	1305 (10.), 1270 (16.), 1254 (9.)
beste Teiler:	101.0 (23.), 308.4 (14.), 316.8 (19.)
Trefferkreis:	31.19 mm
Trefferlage:	1.81 mm links, 0.09 mm tief

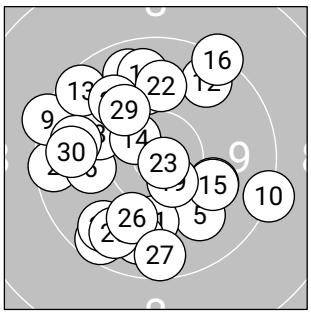

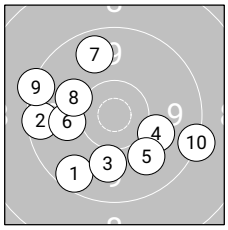

Serie 1: 97.9 (95)

9.6↙	9.6←	10.0↓	10.1↘	10.0↘
10.1←	9.7↑	10.1↖	9.4↖	9.3→

beste Teiler: 668.0 (8.), 685.8 (4.), 720.8 (6.)
Trefferkreis: 31.19 mm
Trefferlage: 2.28 mm links, 1.54 mm tief

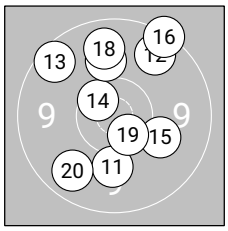

Serie 2: 99.7 (95)

10.1↓	9.7↗	9.6↖	10.6*↖	10.1↘
9.4↗	10.0↑	9.8↑	10.6*↘	9.8↙

beste Teiler: 308.4 (14.), 316.8 (19.), 689.3 (15.)
Trefferkreis: 27.68 mm
Trefferlage: 0.13 mm rechts, 2.53 mm hoch

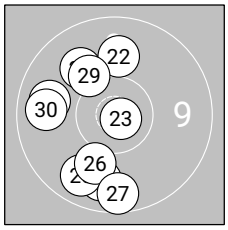

Serie 3: 99.9 (95)

10.0↖	10.0↑	10.8*↘	9.8↓	9.8↙
10.1↙	9.6↓	9.8←	10.2↖	9.8←

beste Teiler: 101.0 (23.), 625.7 (29.), 706.5 (26.)
Trefferkreis: 24.15 mm
Trefferlage: 3.30 mm links, 1.27 mm tief

(C) Meyton Elektronik GmbH 2026